La problématique du vote

Il s'agit d'une analyse et des recommandations sur les méthodes de vote en Suisse.

Version 1.1 du 3 juin 2022.

Document entier : la_problematique_du_vote.pdf + l'imagerie scolaire.

Voir la page de tous les La problématique du vote - Téléchargements de la problématique du vote.

Imagerie scolaire

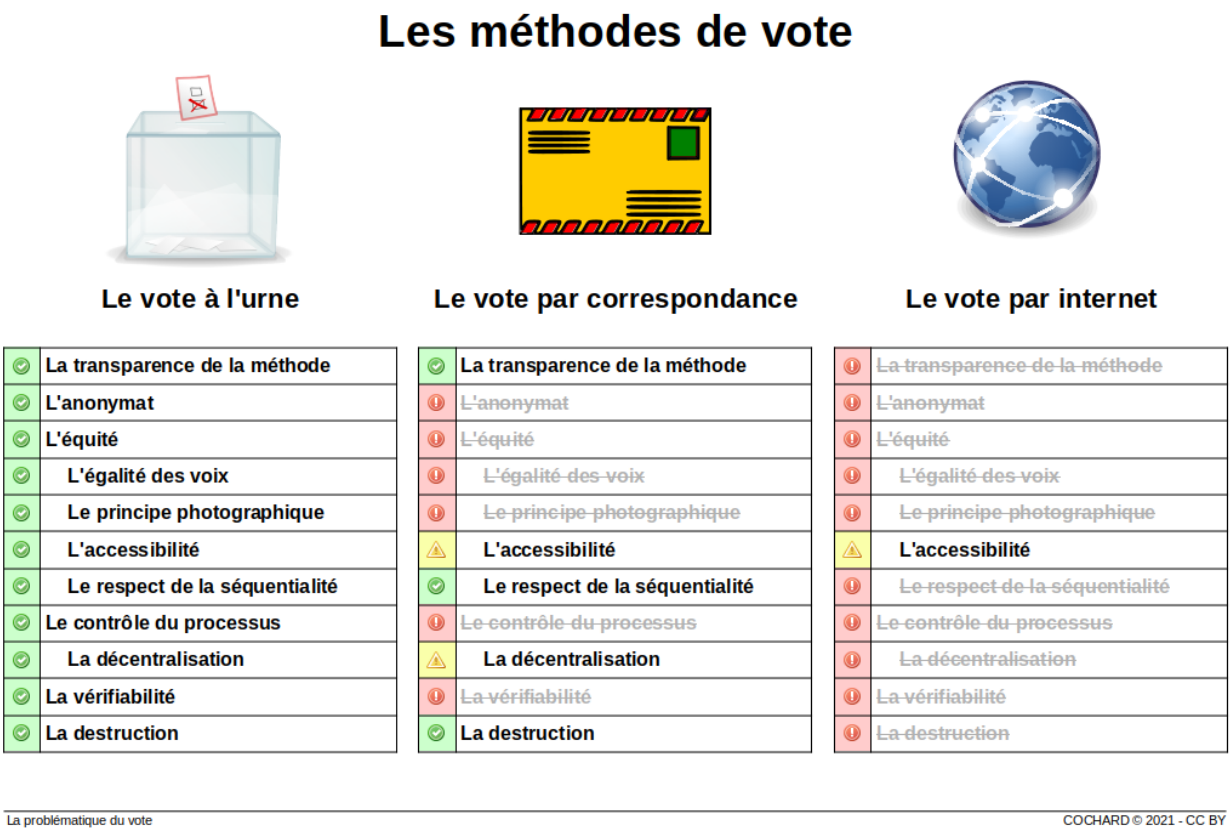

From:
https://www.logiciels-libres.ch/ - **Logiciel libre**

Permanent link:
https://www.logiciels-libres.ch/ressources/la_problematique_du_vote/accueil?rev=1654262777

Last update: **03.06.2022 @ 15:26**